



หัวหน้าทีม 1
น.ส แคนริยา เพ็ญสุริยะ (แคท)



หัวหน้าทีม 2
นายภาสกร แสนสุข (ต้อม)



หัวหน้าทีม 3
นายหาญ สิ้นเนียง (หาญ)



หัวหน้าทีม 4
นายอภิเดช จันพคุณ (ขวัญข้าว)



Non-Motor Life Specialist
นายธีรพงษ์ ผิวโพนม่วง (ธีร์)



เจ้าหน้าที่สาขาทีม 1
น.ส ยาวลักษณ์ ปูน้อย (แหวว)



เจ้าหน้าที่สาขา ทีม 2
น.ส นิศาชล จันทรศรี (ใบทอง)



เจ้าหน้าที่สาขา ทีม 3
นายสันติสุข มุงกุลคำขาว(หนุ่ม)



เจ้าหน้าที่สาขา ทีม 4
นายคุณาวุฒิ โชคสวัสดิ์ (เฟม)



Non-Motor
นางสาวหนึ่งฤทัย ริวการิน (หนึ่ง)



เจ้าหน้าที่สาขา ทีม 1
น.ส พรสวรรค์ มีทองกลาง (ฝน)



เจ้าหน้าที่สาขา ทีม 2
น.ส พัชรี โยธาจันทร์ (แป็ง)



เจ้าหน้าที่สาขา ทีม 3
น.ส.อัญญาณณ์ แนวโอโ (หยยา)



เจ้าหน้าที่สาขา ทีม 4
นายเดชสิทธิ์ คำโกษร (เต้ย)



เจ้าหน้าที่สาขา ทีม 1
น.ส ศศิธร บุบผาลุน (อบเชย)



เจ้าหน้าที่สาขา ทีม 2
น.ส.วนารีย์ ประกอบเลิศ(ต้นหยง)



เจ้าหน้าที่สาขา ทีม 3
น.ส.สุกัตตา วงศ์สกุลกัญญ์ (แพร่)



เจ้าหน้าที่สาขา ทีม 4
น.ส. ปิยธิดา หาญอาวุธ (อิง)



เจ้าหน้าที่สาขา ทีม 1
น.ส บุญทริกา แก้วศิริ (แป็งหอม)



คุณคนัสนันต์ สอิงทอง (ดาว)
ผก.สาขาขอนแก่น

ศรีกรุงโบรคเกอร์ สาขาขอนแก่น เลขที่ 311,311/1 หมู่ 1 ถ.เลี่ยงเมือง ตำบลเมืองเก่า อำเภอเมือง จังหวัดขอนแก่น 40000

f ศรีกรุงโบรคเกอร์ สาขาขอนแก่น
LINE SKศรีกรุงขอนแก่น
064-5654625



สแกนเพื่อแอด LINE

เบี้ยประกันขายดี

By ศรีกรรณขอนแก่น



ศรีกรุง เบี้ยประกันรถกลุ่ม SUV

ความคุ้มครอง	จำนวนเงินเอาประกันภัย
	คู่ประกัน
1. ความรับผิดชอบต่อบุคคลภายนอก	
1.1 ความเสียหายต่อชีวิต ร่างกาย หรืออนามัย	บาท / คน 500,000
เฉพาะส่วนเกินวงเงินสูงสุดตาม พ.ร.บ.	บาท / ครั้ง 10,000,000
1.2 ความเสียหายต่อทรัพย์สิน	บาท / ครั้ง 2,500,000
1.2.1 ความเสียหายส่วนแรก	บาท / ครั้ง -
2. รถยนต์เสียหาย สูญหาย ไฟไหม้	
2.1 ความเสียหายต่อรถยนต์	บาท / ครั้ง จำนวนเงินเอาประกันภัย
2.1.1 ความเสียหายส่วนแรก	บาท / ครั้ง -
2.2 รถยนต์สูญหาย / ไฟไหม้	บาท จำนวนเงินเอาประกันภัย
3. ความคุ้มครองตามเอกสารแนบท้าย	
3.1 อุบัติเหตุส่วนบุคคล (ร.ย.01)	
3.1.1 เสียชีวิต สูญเสียอวัยวะ ทูพพลภาพถาวร	
ก) ผู้ขับขี่	บาท 100,000
ข) ผู้โดยสาร	บาท / คน 100,000(6 คน)
3.2 ค่ารักษาพยาบาล (ร.ย.02)	บาท / คน 100,000(7 คน)
3.3 การประกันตัวผู้ขับขี่ (ร.ย.03)	บาท / ครั้ง 200,000

รับงานใหม่และงานต่ออายุ

เงื่อนไข :

- ต้องเป็นบัตรผู้เอาประกันหรือบัตรที่มีนามสกุลเดียวกันกับผู้เอาประกันภัย (บัตรผู้เอาประกันภัยที่เปลี่ยนนามสกุลต้องมีหลักฐานแนบทุกครั้ง)
- ลูกคามีนิติบุคคล ต้องเป็นบัตรกรรมการที่มีชื่อในหนังสือรับรองเท่านั้น (แบบหนังสือรับรองไม่เกิน 6 เดือน)
- ยอดรถขึ้นต่ำ 1,000 บาทขึ้นไป/งวด/เลขอ้างอิง
- กรณีไม่เข้าเงื่อนไข จะเสียค่าธรรมเนียมตามที่บริษัทฯ กำหนด
- เฉพาะงานต่ออายุ ภาคสมัครใจรวม พ.ร.บ. ใต้ (บริษัทประกันภัยเดียวกันเท่านั้น)
- ผ่อน 10 เดือน เงื่อนไขเป็นไปตามที่บริษัทฯ กำหนด

 ผ่อน 3 - 6 และ 10 เดือน

 ผ่อน 4 และ 6 เดือน

 ผ่อน 3 - 6 เดือน

สนใจติดต่อศรีกรุงฯ ทุกสาขา และนายหน้าทั่วประเทศ



เบี้ยประกันภัยรถยนต์

แคมเปญ SUV Sabai อายุรถ 2 - 15 ปี ลักษณะการใช้งานส่วนบุคคล ซ่อมอยู่ประกัน



รหัส	ยี่ห้อ	รุ่นรถ	เบี้ยรวม ภาษี+อากร			
			อายุ 2-3 ปี	อายุ 4-5 ปี	อายุ 6-10 ปี	อายุ 11-15 ปี
110 ลักษณะการใช้งานส่วนบุคคล	HONDA	BR-V / MOBILIO / WR-V	14,000.00	14,000.00	14,000.00	14,000.00
	TOYOTA	YARIS CROSS				
	FORD	ECOSPORT				
	HYUNDAI	CRETA / STARGAZER	15,000.00	15,000.00	15,000.00	15,000.00
	SUZUKI	VITARA				
	TOYOTA	VELOZ				
	HONDA	HR-V	15,300.00	15,300.00	15,300.00	15,300.00
	MITSUBISHI	XPANDER / XPANDER CROSS				
	SUZUKI	XL7	15,500.00	15,500.00	15,500.00	15,500.00
	TOYOTA	COROLLA CROSS / CH-R				
	GWM TANK	TANK 300 / 500				
	HONDA	CR-V				
	ISUZU	MU-X / MU-7				
	MITSUBISHI	PAJERO SPORT / OUTLANDER PHEV	16,500.00	15,500.00	15,000.00	14,000.00
	NISSAN	X-TRAIL / TERRA				
	SUBARU	FORESTER				
	TOYOTA	FORTUNER				
	FORD	EVEREST	16,800.00	15,800.00	15,300.00	14,300.00
	MG	ZS				
	DFSK	GLORY 560 / GLORY I-AUTO				
FORD	TERRITORY					
HAVAL	JOLION					
MAZDA	CX-5	17,000.00	16,000.00	15,500.00	14,500.00	
MG	GS					
MG	HS / HS PHEV					
MITSUBISHI	SPACE WAGON					
SUBARU	OUTBACK					
HAVAL	H6					
MAZDA	CX-3 / CX-30					
MG	VS HEV	17,500.00	17,500.00	17,500.00	17,500.00	
NISSAN	KICKS					
SUBARU	XV					
FORD	ESCAPE	-	-	-	18,000.00	
NISSAN	JUKE	-	-	16,000.00	16,000.00	
NISSAN	LIVINA	-	-	17,500.00	17,500.00	

ศรีกรุง เบี้ยประกันรถกลุ่ม SUV

รหัสรถ 110

ความคุ้มครอง	ซ่อมคู่	ซ่อมห่าง
1. ความคุ้มครองรถยนต์ที่เอาประกันภัย	1-10 ปี	1-5 ปี
- ความเสียหายต่อตัวรถยนต์	ตามทุนประกันภัย	ตามทุนประกันภัย
- รถยนต์สูญหาย / ไฟไหม้	ตามทุนประกันภัย	ตามทุนประกันภัย
2. ความรับผิดชอบบุคคลภายนอก		
- ความคุ้มครองความรับผิดต่อชีวิต ร่างกาย หรืออนามัยบุคคลภายนอกเฉพาะส่วนเกินวงเงินสูงสุดตาม พ.ร.บ.	1,000,000 บาท/คน 10,000,000 บาท/ครั้ง	1,000,000 บาท/คน 10,000,000 บาท/ครั้ง
- ความคุ้มครองความรับผิดต่อทรัพย์สินบุคคลภายนอก	5,000,000 บาท/ครั้ง	5,000,000 บาท/ครั้ง
3. ความคุ้มครองตามเอกสารแนบท้าย		
- ร.ย.01 การประกันภัยอุบัติเหตุส่วนบุคคล	200,000 บาท/คน	300,000 บาท/คน
- ร.ย.02 การประกันภัยค่ารักษาพยาบาล	200,000 บาท/คน	300,000 บาท/คน
- ร.ย.03 การคุ้มครองการประกันตัวผู้ขับขี่	300,000 บาท/ครั้ง	500,000 บาท/ครั้ง
จำนวนที่บ่ง	7	7

รถที่รับประกันภัย

Toyota C-hr	Mazda Cx-30	Haval H6	Isuzu Mu-7
Toyota Fortuner	Mazda Cx-8	Subaru XV	Isuzu Mu-x
Toyota Corolla Cross	Mazda Cx-5	Hyundai Creta	Ford Escape
Honda Cr-v	Nissan X-trail	Mitsubishi Pajero Sport	Ford Everest
Honda Hr-v	Nissan Terra		

- ต้องเป็นบัตรผู้เอาประกันภัยหรือบัตรที่มีนามสกุลเดียวกับผู้เอาประกันภัย (บัตรผู้เอาประกันภัยที่เปลี่ยนนามสกุลต้องมีหลักฐานแนบทุกครั้ง)
- ลูกค้ามีตัวตน ต้องเป็นบัตรกรมการที่มีชื่อในหนังสือรับรองเท่านั้น (แบบหนังสือรับรองไม่เกิน 6 เดือน)
- ยอดรถขึ้นต่ำ 1,000 บาทขึ้นไป/งวด/เลขอ้างอิง
- กรณีไม่เข้าเงื่อนไข จะเสียค่าธรรมเนียมตามที่บริษัทฯ กำหนด
- เฉพาะงานต่ออายุ ภาคสมัครใจรถรวม พ.ร.บ. ใต้ (รถที่รับประกันภัยเดียวกันเท่านั้น)
- ผ่อน 10 เดือน เจือเงินเป็นไปตามที่บริษัทฯ กำหนด

 ผ่อน 3 - 6 และ 10 เดือน

 ผ่อน 4 และ 6 เดือน

 ผ่อน 3 - 6 เดือน

สนใจติดต่อศรีกรุงฯ ทุกสาขา และนายหน้าทั่วประเทศ

TIP Best Drive

ประกันภัยรถยนต์ ประเภท 1

(สำหรับตัวแทน)

ฉบับใหม่ 1 มิ.ย.2566

รถยนต์ กลุ่ม SUV

สำหรับรถจดทะเบียนชื่อบุคคลเท่านั้น (รหัสรถ 110)

ทุนประกันภัย	เบี้ยประกันภัย			ทุนประกันภัย	เบี้ยประกันภัย			ทุนประกันภัย	เบี้ยประกันภัย		
	ซ่อมคู่	ซ่อมห่าง			ซ่อมคู่	ซ่อมห่าง			ซ่อมคู่	ซ่อมห่าง	
		1-3 ปี	4-5 ปี			1-3 ปี	4-5 ปี			1-3 ปี	4-5 ปี
200,000	15,000	-	-	510,000	16,550	24,050	25,050	820,000	18,100	25,600	26,600
210,000	15,050	-	-	520,000	16,600	24,100	25,100	830,000	18,150	25,650	26,650
220,000	15,100	-	-	530,000	16,650	24,150	25,150	840,000	18,200	25,700	26,700
230,000	15,150	-	-	540,000	16,700	24,200	25,200	850,000	18,250	25,750	26,750
240,000	15,200	-	-	550,000	16,750	24,250	25,250	860,000	18,300	25,800	26,800
250,000	15,250	-	-	560,000	16,800	24,300	25,300	870,000	18,350	25,850	26,850
260,000	15,300	-	-	570,000	16,850	24,350	25,350	880,000	18,400	25,900	26,900
270,000	15,350	-	-	580,000	16,900	24,400	25,400	890,000	18,450	25,950	26,950
280,000	15,400	-	-	590,000	16,950	24,450	25,450	900,000	18,500	26,000	27,000
290,000	15,450	-	-	600,000	17,000	24,500	25,500	910,000	18,550	26,050	27,050
300,000	15,500	-	-	610,000	17,050	24,550	25,550	920,000	18,600	26,100	27,100
310,000	15,550	-	-	620,000	17,100	24,600	25,600	930,000	18,650	26,150	27,150
320,000	15,600	-	-	630,000	17,150	24,650	25,650	940,000	18,700	26,200	27,200
330,000	15,650	-	-	640,000	17,200	24,700	25,700	950,000	18,750	26,250	27,250
340,000	15,700	-	-	650,000	17,250	24,750	25,750	960,000	18,800	26,300	27,300
350,000	15,750	-	-	660,000	17,300	24,800	25,800	970,000	18,850	26,350	27,350
360,000	15,800	-	-	670,000	17,350	24,850	25,850	980,000	18,900	26,400	27,400
370,000	15,850	-	-	680,000	17,400	24,900	25,900	990,000	18,950	26,450	27,450
380,000	15,900	-	-	690,000	17,450	24,950	25,950	1,000,000	19,000	26,500	27,500
390,000	15,950	-	-	700,000	17,500	25,000	26,000	1,050,000	19,100	26,800	27,800
400,000	16,000	-	-	710,000	17,550	25,050	26,050	1,100,000	19,200	27,100	28,100
410,000	16,050	-	-	720,000	17,600	25,100	26,100	1,150,000	19,300	27,400	28,400
420,000	16,100	-	-	730,000	17,650	25,150	26,150	1,200,000	19,400	27,700	28,700
430,000	16,150	-	-	740,000	17,700	25,200	26,200	1,250,000	19,500	28,000	29,000
440,000	16,200	-	-	750,000	17,750	25,250	26,250	1,300,000	19,600	28,300	29,300
450,000	16,250	-	-	760,000	17,800	25,300	26,300	1,350,000	19,700	28,600	29,600
460,000	16,300	-	-	770,000	17,850	25,350	26,350	1,400,000	19,800	28,900	29,900
470,000	16,350	-	-	780,000	17,900	25,400	26,400	1,450,000	19,900	29,200	30,200
480,000	16,400	-	-	790,000	17,950	25,450	26,450	1,500,000	20,000	29,500	30,500
490,000	16,450	-	-	800,000	18,000	25,500	26,500	-	-	-	-
500,000	16,500	24,000	25,000	810,000	18,050	25,550	26,550	-	-	-	-

ศรีกรุง เบี้ยประกันรถกลุ่ม SUV

ความคุ้มครอง	ประเภท 1
1. ความรับผิดชอบต่อบุคคลภายนอก	
1.1 ความรับผิดชอบต่อความบาดเจ็บ/เสียชีวิต (บาท/คน)	1,000,000
ของบุคคลภายนอก(รวมผู้โดยสารในรถประกัน) (บาท/ครั้ง)	10,000,000
1.2 ความรับผิดชอบต่อทรัพย์สินของบุคคลภายนอก (บาท/ครั้ง)	5,000,000
2. ความรับผิดชอบต่อรถประกัน	
2.1 ความเสียหายต่อตัวรถยนต์ที่เอาประกัน (บาท/ครั้ง)	ตามทุนประกัน
2.2 กรณีรถยนต์สูญหาย/ไฟไหม้ (บาท)	ตามทุนประกัน
3. ความคุ้มครองตามเอกสารแนบท้าย	
1. ประกันภัยอุบัติเหตุส่วนบุคคล (ร.ย.01) (บาท/คน)	100,000
2. ค่ารักษาพยาบาล (ร.ย.02) (บาท/คน)	100,000
3. การประกันตัวผู้ขับขี่ (ร.ย.03) (บาท/ครั้ง)	300,000
จำนวนที่นั่งที่คุ้มครอง (ผู้ขับขี่รวมผู้โดยสาร) (รหัส 110)	7 ที่นั่ง
4. ความคุ้มครองเพิ่มเติมพิเศษ	
1. ค่าขาดประโยชน์จากการใช้รถยนต์ กรณีชนกับยานพาหนะทางบกและเป็นฝ่ายถูก จนต้องนำรถยนต์เข้าอู่หรือศูนย์ซ่อม ต่อครั้ง (สูงสุด 1 ครั้ง/ปี)	2,000
2. การโจรกรรมทรัพย์สินส่วนบุคคลที่อยู่ในรถยนต์ และปรากฏร่องรอยความเสียหายต่อรถยนต์ (จ่ายตามจริง สูงสุดไม่เกินต่อปี)	5,000

- ต้องเป็นบัตรเอาประกันหรือบัตรที่มีนามสกุลเดียวกับผู้เอาประกันภัย (บัตรผู้เอาประกันกับชื่อนามสกุลต้องมีหลักฐานแบบทุกครึ่ง)
- ลูกค้ามีบุคคล ต้องเป็นบัตรกรรมการที่มีชื่อในหนังสือรับรองเท่านั้น (แบบหนังสือรับรองไม่เกิน 6 เดือน)
- ยอดรถขึ้นต่ำ 1,000 บาทขึ้นไป/งวด/เลขอ้างอิง
- กรณีไม่เข้าเงื่อนไข จะเสียค่าธรรมเนียมตามที่บริษัทฯ กำหนด
- เฉพาะงานต่ออายุ ภาคสมัครใจรวม พ.ร.บ. ไล่ (บริษัทประกันเดียวกันเท่านั้น)
- * สำหรับผ่อน 10 เดือน เฉพาะประกันรถยนต์ซ่อมคู่ และ ต้องขอลงชื่อจากพนักงานฝ่ายขายเท่านั้น!



สนใจติดต่อศรีกรุงฯ ทุกสาขา และนายหน้าทั่วประเทศ

เมืองไทย SUV



ซ่อมคู่ RATE 1 (อายุรถ 1-10 ปี)

ยี่ห้อ / รุ่นรถที่รับประกัน :

ประกันภัยรถยนต์ภาคสมัครใจประเภท 1 สำหรับรถที่จดทะเบียน รหัส 110 เท่านั้น

TOYOTA (FORTUNER) / ISUZU (MU-X) / MITSUBISHI (PAJERO SPORT, OUTLANDER PHEV) / CHEVROLET (CAPTIVA)

ทุนประกันภัย (บาท)	ซ่อมคู่ : รับอายุรถ 1 - 10 ปี			
	กทม. และปริมณฑล		ต่างจังหวัด	
	PRS1GB		PRS1GP	
	เบี้ยสุทธิ (บาท)	เบี้ยรวมภาษีและอากร (บาท)	เบี้ยสุทธิ (บาท)	เบี้ยรวมภาษีและอากร (บาท)
200,000 - 800,000	15,638.00	16,800.07	14,242.00	15,299.93
810,000 - 1,100,000	16,569.00	17,800.52	15,173.00	16,300.38
1,150,000 - 1,500,000	17,500.00	18,799.90	16,104.00	17,300.83
1,550,000 - 1,700,000	18,431.00	19,800.35	17,034.00	18,300.21

กลุ่ม 3 SUV 12 รุ่น ยอดนิยม

TOYOTA : FORTUNER , CH-R , **COROLLA CROSS**
 ISUZU : MU-7 , MU-X
 MITSUBISHI : PAJARO SPORT , X-PANDER

HONDA : CR-V , HR-V , BR-V
 FORD : EVEREST
 MAZDA : CX-5



ทุนประกันภัย	ขอมูลมาตรฐานในสัญญา					
	2-3 ปี			4 - 20 ปี		
	เบี้ยสุทธิ	เบี้ยรวม	เบี้ยกลม	เบี้ยสุทธิ	เบี้ยรวม	เบี้ยกลม
ไม่เกิน 500,000	13,962	14,999.26	15,000	13,031	13,999.88	14,000
510,000 - 700,000	14,428	15,500.02	15,500	13,497	14,499.57	14,500
710,000 - 800,000	14,893	15,999.71	16,000	14,428	15,500.02	15,500
810,000 - 900,000	15,358	16,499.40	16,500	14,893	15,999.71	16,000
910,000 - 1,000,000	16,289	17,499.85	17,500	15,358	16,499.40	16,500



* ตั้งแต่ 1 มกราคม 2568 ยกเลิก Mazda CX-3 ออกจาก Campaign SUV ให้คงเหลือรถเพียง 12 รุ่น

เงื่อนไขการรับประกันภัยเพิ่มเติม

- อัตราเบี้ยนี้ สำหรับรถยนต์ใช้งานส่วนบุคคล 13 รุ่นพิเศษ ตามระบุไว้ข้างต้นเท่านั้น
 *ขอสงวนสิทธิ์รถยนต์รับจ้าง รถให้เช่า รถแต่ง รถดัดแปลง รถขนส่ง เป็นต้น
- ทุนประกันขั้นต่ำรับที่ประมาณ 80% และ สูงสุดไม่เกิน 90% ของมูลค่าตลาดขณะขอเอาประกันภัย
- การคุ้มครองอุปกรณ์ตกแต่งเพิ่มเติม (ไม่คุ้มครองสติ๊กเกอร์ และ อุปกรณ์ตกแต่งพิเศษ เช่น เคฟลาร์(carfla) เป็นต้น)
 - เบี้ยประกันที่กำหนด รวมถึงอุปกรณ์ตกแต่ง และติดตั้งแล้วไม่เกิน 1 ปี ในวงเงินรวมทั้งสิ้นไม่เกิน 20,000.- บาท ณ วันที่แจ้งทำประกันภัย
 - กรณีซื้อความคุ้มครองเพิ่ม ขอสงวนสิทธิ์ในการพิจารณาปรับประกัน และคิดเบี้ยเพิ่มในวงเงินคุ้มครอง 10,000.- ละ 300.- บาท(จากเบี้ยสุทธิ) หากติดตั้งและต้องการซื้อเพิ่มภายหลังทำประกัน ขอสงวนสิทธิ์คิดเบี้ยเพิ่ม 10,000.- ละ 300 บาทเช่นเดียวกัน
- ฝ่ายรับประกันภัยรถยนต์ ขอสงวนสิทธิ์ในการพิจารณาปรับเปลี่ยนเบี้ยประกันและกำหนดระยะเวลาการใช่ Campaign ตามความเหมาะสม
- เบี้ยที่เสนอเป็นแค่มูลค่าพิเศษที่มีอัตราเฉลี่ยส่วนลดกล้อง CCTV ไว้เรียบร้อยแล้ว

ความคุ้มครอง	ประเภท 1
1. ความรับผิดชดเชยค่าเสียหายรถ	
1.1 ความรับผิดชดเชยค่าความขาดเงิน/เสียหาย (บาท/คน)	500,000
ของรถเสียหายรถ (บาท/ครั้ง)	10,000,000
1.2 ความรับผิดชดเชยค่าทรัพย์สินของรถเสียหายรถ	2,500,000
2. ความรับผิดชดเชยค่ารถประกัน	
2.1 ความเสียหายต่อตัวรถยนต์ที่เอาประกัน	ตามทุนประกัน
2.2 กรณีรถยนต์สูญหาย/โจรชิงทรัพย์	ตามทุนประกัน
ความคุ้มครองตามเอกสารแนบท้าย	
1.ประกันภัยอุบัติเหตุส่วนบุคคล (ร.ม.01) (บาท/คน)	100,000
2.ค่ารักษาพยาบาล (ร.ม.02) (บาท/คน)	100,000
3.การประกันตัวผู้ขับขี่ (ร.ม.03) (บาท/ครั้ง)	300,000
จำนวนที่นั่งที่คุ้มครอง (ผู้ขับขี่รวมผู้โดยสาร)	7 ที่นั่ง

รับงานใหม่และงานต่ออายุ

เงื่อนไข :

- ต้องเป็นบัตรผู้เอาประกันหรือบัตรที่มีนามสกุลเดียวกันกับผู้เอาประกันภัย (บัตรผู้เอาประกันภัยที่เปลี่ยนนามสกุลต้องมีหลักฐานแนบทุกครั้ง)
- ลูกค้ามีคุณสมบัติ ต้องเป็นบัตรกรรมการที่มีชื่อในหนังสือรับรองเท่านั้น (แบบหนังสือรับรองไม่เกิน 6 เดือน)
- ยอดรถขึ้นต่ำ 1,000 บาทขึ้นไป/งวด/เลขอ้างอิง
- กรณีไม่เข้าเงื่อนไข จะเสียค่าธรรมเนียมตามที่บริษัทฯ กำหนด
- เฉพาะงานต่ออายุ ภาคสมัครใจรถรวม พ.ร.บ. ใต้ (บริษัทประกันภัยเดียวกันเท่านั้น)
- ผ่อน 10 เดือน เงื่อนไขเป็นไปตามที่บริษัทฯ กำหนด

สนใจติดต่อศรีกรุงฯ ทุกสาขา และนายหน้าทั่วประเทศ

ผ่อน 3 - 6 และ 10 เดือน

ผ่อน 4 และ 6 เดือน

ผ่อน 3 - 6 เดือน



เบี้ยประกันรถ 4 ประตุ

Pick up 4 ประตุ ทุกยี่ห้อ



ระยะเวลา Campaign เริ่มวันที่ 16 สิงหาคม 2567 ถึงวันที่ 31 ธันวาคม 2568

ข้อมูมาตรฐานในสัญญา			TOYOTA			ISUZU		MITSUBISHI MOTORS		Ford		NISSAN		MAZDA		TATA		MG	
ประเภทรถ	ทุนประกัน	อายุรถ	ป้ายทะเบียน กรุงเทพ			ป้ายทะเบียน ต่างจังหวัด													
			เบี้ยสุทธิ	เบี้ยรวม	เบี้ยกลม	เบี้ยสุทธิ	เบี้ยรวม	เบี้ยกลม											
	ไม่เกิน 600,000	16 - 20 ปี	11,635	12,499.74	12,500	11,635	12,499.74	12,500											
		2 - 15 ปี	12,100	12,999.43	13,000														
	610,000 - 800,000	2 - 15 ปี	13,031	13,999.88	14,000	12,100	12,999.43	13,000											

เงื่อนไขการรับประกันเพิ่มเติม

- อัตราเบี้ยนี้ สำหรับรถยนต์ใช้งานส่วนบุคคล กระบะจุดแก๊ง(หรือ กระบะ 4 ประตู)ทุกยี่ห้อ แบบไม่ต่อเติมกระบะท้าย
*ขอสงวนสิทธิ์รับรถยนต์รับจ้าง รถให้เช่า รถแต่ง รถดัดแปลง รถขนส่ง หรือรับขนส่งสินค้าที่มีความเสี่ยงภัยสูง เช่น เชื้อเพลิง กรด แก๊สเป็นต้น
- ทุนประกันขั้นต่ำรับที่ประมาณ 80% และ สูงสุดไม่เกิน 90% ของมูลค่าตลาดขณะขอเอาประกันภัย
- การคุ้มครองอุปกรณ์ตกแต่งเพิ่มเติม(ไม่คุ้มครองสติกเกอร์ และ อุปกรณ์ตกแต่งพิเศษ เช่น เคฟลาร์(Carfil), ชุดติดเครื่อง ทำความเย็น เป็นต้น)
- เบี้ยประกันที่กำหนด รวมถึงอุปกรณ์ตกแต่ง และติดตั้งแก๊สไม่เกิน 1 ถัง โฉงเงินรวมทั้งสิ้นไม่เกิน 20,000.- บาท ณ วันที่แจ้งทำประกันภัย
- กรณีซื้อความคุ้มครองเพิ่ม ขอสงวนสิทธิ์ในการพิจารณารับประกัน และคิดเบี้ยเพิ่มในวงเงินคุ้มครอง 10,000.- ละ 300.- บาท(จากเบี้ยสุทธิ)
หากติดตั้งและต้องการซื้อเพิ่มภายหลังทำประกัน ขอสงวนสิทธิ์คิดเบี้ยเพิ่ม 10,000.- ละ 300 บาทเช่นเดียวกัน
- ฝ่ายรับประกันภัยรถยนต์ ขอสงวนสิทธิ์ในการพิจารณาปรับเปลี่ยนเบี้ยประกันและกำหนดระยะเวลาการใช้ Campaign ตามความเหมาะสม
- เบี้ยที่เสนอเป็นแคมเปญพิเศษที่มีอัตราเฉลี่ยส่วนลดกล้อง CCTV ไร่เรียบร้อยแล้ว

Rv.2 18 กุมภาพันธ์ 2568
Rv.3 25 ธันวาคม 2568

ความคุ้มครอง	ประเภท 1
1. ความรับผิดชอบต่อคนนอก	
1.1 ความรับผิดชอบต่อความบาดเจ็บ/เสียชีวิต (บาท/คน) ของบุคคลภายนอก (บาท/ครั้ง)	500,000 10,000,000
1.2 ความรับผิดชอบต่อทรัพย์สินของบุคคลภายนอก	2,500,000
2. ความรับผิดชอบต่อรถประกัน	
2.1 ความเสียหายต่อตัวรถยนต์ที่เอาประกัน	ตามทุนประกัน
2.2 กรณีรถยนต์สูญหาย/ไฟไหม้	ตามทุนประกัน
ความคุ้มครองความเสียหายแบบภัย	
1.ประกันภัยอุบัติเหตุส่วนบุคคล (ร.บ.01) (บาท/คน)	100,000
2.ค่ารักษาพยาบาล (ร.บ.02) (บาท/คน)	100,000
3.การประกันตัวผู้ขับขี่ (ร.บ.03) (บาท/ครั้ง)	300,000
จำนวนที่ขั้งที่คุ้มครอง (ผู้ขับขี่รวมผู้โดยสาร)	7 ที่นั่ง

รับงานใหม่และงานต่ออายุ

เงื่อนไข :

- ต้องเป็นบัตรผู้เอาประกันหรือบัตรที่มีนามสกุลเดียวกับผู้เอาประกันภัย (บัตรผู้เอาประกันภัยที่เปลี่ยนนามสกุลต้องมีหลักฐานแนบทุกครั้ง)
- ลูกค้ายี่สิบบุคคล ต้องเป็นบัตรกรรมการที่มีชื่อในหนังสือรับรองเท่านั้น (แบบหนังสือรับรองไม่เกิน 6 เดือน)
- ยอดรถขึ้นต่ำ 1,000 บาทขึ้นไป/งวด/เลขอ้างอิง
- กรณีไม่เข้าเงื่อนไข จะเสียค่าธรรมเนียมตามที่บริษัทฯ กำหนด
- เฉพาะงานต่ออายุ ภาคสมัครใจรวม พ.ร.บ. ใต้ (บริษัทประกันภัยเดียวกันเท่านั้น)
- ผ่อน 10 เดือน เงื่อนไขเป็นไปตามที่บริษัทฯ กำหนด

ผ่อน 3 - 6 และ 10 เดือน

ผ่อน 4 และ 6 เดือน

ผ่อน 3 - 6 เดือน

สนใจติดต่อศรีกรุงฯ ทุกสาขา และนายหน้าทั่วประเทศ

แผนประกันรถยนต์

ISUZU-D-MAX รุ่นย่อย 2dr 1.9

แบบ คอกโครง (เกินหัวเก๋ง)



ศรีกรุง

*ยืนยันราคาภายใน 30 วัน

บริษัทประกัน	ปี 2024		ปี 2023		ปี 2022	
	ทุน	เบี้ย	ทุน	เบี้ย	ทุน	เบี้ย
	480,000	37,000	440,000	37,000	420,000	37,000
	460,000	40,000	420,000	40,000	400,000	40,000
	400,000	35,001	370,000	35,001	350,000	35,001
	430,000	21,014	350,000	20,329	350,000	20,000
	470,000	31,444	420,000	30,446	420,000	31,032
	460,000	18,500	410,000	18,500	370,000	18,500
	540,000	44,000	440,000	42,000	390,000	40,000
	420,000	40,001	390,000	39,000	360,000	39,001
	400,000	30,000	350,000	30,000	300,000	30,000
	360,000	27,800	330,000	26,000	300,000	26,000

เงื่อนไขเพิ่มเติม ที่รับประกัน	
	ความสูงไม่เกิน 3 เมตร จากพื้นถนน
	ความสูงไม่เกิน 3 เมตร จากพื้นถนน
	ไม่เกิน 1.8 ซม. นับจากพื้นกระบะ
	มีค่า (Excess 3000) ไม่ได้กำหนดความสูง
	1 เมตร จากหัวเก๋ง
	สูงไม่เกิน 2.1 เมตร จากพื้นกระบะ
	ความสูงไม่เกิน 2.5 เมตร จากพื้นถนน
	ความสูงไม่เกิน 3 เมตร จากพื้นถนน

ผ่อน

ผ่อนบัตรเครดิต
สูงสุด 10 เดือน*

ผ่อนเงินสดกับ

สูงสุด 12 เดือน*

สอบถามข้อมูลเพิ่มเติมได้ที่

เลขบัตรนายหน้าประกันวินาศภัย

สแกนแอดไลน์เลย!

ชื่อบัญชี : บริษัท ศรีกรุงโบรคเกอร์ จำกัด ธนาคารกรุงไทย สาขาดาวคะนอง 080-2-38674-5



แผนประกันรถยนต์

ISUZU-D-MAX รุ่นย่อย

2dr 1.9

แบบ ตู้แห้ง



*ยืนยันราคาภายใน 30 วัน

บริษัท ประกัน	ปี 2024		ปี 2023		ปี 2022	
	ทุน	เบี้ย	ทุน	เบี้ย	ทุน	เบี้ย
	540,000	37,000	500,000	37,000	480,000	37,000
	520,000	39,000	480,000	37,000	460,000	37,000
	400,000	35,001	370,000	35,001	350,000	35,001
	430,000	21,014	350,000	20,329	350,000	20,000
	470,000	31,444	420,000	30,446	420,000	31,032
	460,000	18,500	410,000	18,500	370,000	18,500
	600,000	44,000	500,000	42,000	450,000	42,000
	420,000	40,001	390,000	39,000	360,000	39,001
	400,000	30,000	350,000	30,000	300,000	30,000
	360,000	27,800	330,000	26,000	300,000	26,000

เงื่อนไขเพิ่มเติม ที่รับประกัน

	ความสูงไม่เกิน 3 เมตร จากพื้นถนน
	ความสูงไม่เกิน 3 เมตร จากพื้นถนน
	ไม่เกิน 1.8 ซม. นับจากพื้นกระบะ
	มีค่า (Excess 3000) ไม่ได้กำหนดความสูง
	1 เมตร จากหัวเก๋ง
	สูงไม่เกิน 2.1 เมตร จากพื้นกระบะ
	ความสูงไม่เกิน 2.5 เมตร จากพื้นถนน
	ความสูงไม่เกิน 3 เมตร จากพื้นถนน



ผ่านบัตรเครดิต
สูงสุด 10 เดือน*

ผ่านเงินสดกับ
LUCKY LEASING
สูงสุด 12 เดือน*

สอบถามข้อมูลเพิ่มเติมได้ที่



เลขบัตรนายหน้าประกันวินาศภัย

สอบถามเอาดไลน์เลย!

ชื่อบัญชี : บริษัท ศรีกรุงโบรคเกอร์ จำกัด



ธนาคารกรุงไทย สาขาดาวคะนอง

080-2-38674-5

แผนประกันรถยนต์

ISUZU-D-MAX **รุ่นย่อย**
ไม่มีติดตั้งตู้/คอก/โครงเหล็ก **2dr 1.9**



*ยืนยันราคาภายใน 30 วัน

บริษัทประกัน	ปี 2024		ปี 2023		ปี 2022	
	ทุน	เบี้ย	ทุน	เบี้ย	ทุน	เบี้ย
	440,000	21,000	400,000	21,000	380,000	21,000
	440,000	18,500	400,000	18,500	380,000	17,700
	420,000	19,500	380,000	19,500	360,000	19,500
	400,000	15,500	370,000	15,500	350,000	15,500
	400,000	20,273	350,000	20,000	330,000	20,000
	600,000	16,100	550,000	16,100	550,000	16,100
	420,000	16,001	380,000	15,500	360,000	15,000
	500,000	17,501	450,000	17,249	420,000	17,101
	460,000	15,500	410,000	15,500	370,000	15,000
	500,000	20,501	400,000	20,501	350,000	20,501
	420,000	15,000	390,000	15,000	360,000	15,000
	400,000	12,500	350,000	12,500	300,000	12,500
	630,000	15,000	560,000	15,000	500,000	15,000
	350,000	14,000	320,000	14,000	290,000	14,000
	400,000	20,600	360,000	20,600	320,000	20,600
	400,000	15,001	360,000	15,001	320,000	15,001
ERGO	410,000	18,300	310,000	18,300	270,000	18,300



ผ่อนบัตรเครดิต
สูงสุด 10 เดือน*

ผ่อนเงินสดกับ
Lucky LEASING
สูงสุด 12 เดือน*

สอบถามข้อมูลเพิ่มเติมได้ที่



เลขบัตรนายหน้าประกันวินาศภัย

สามารถออนไลน์เลย!

ชื่อบัญชี : บริษัท ศรีกรุงโบรคเกอร์ จำกัด



ธนาคารกรุงไทย สาขาดาวคะนอง
080-2-38674-5

แผนประกันรถยนต์

Toyota Yaris Cross กลุ่มย่อย HEV
PREMIUM LUXURY



*ยืนยันราคาภายใน 30 วัน

บริษัท ประกัน	ปี 2025 <small>ป้ายแดง</small>			ปี 2024			ปี 2023		
	ทุน	ซ่อมห่าง เบี้ย	ซ่อมอู่ เบี้ย	ทุน	ซ่อมห่าง เบี้ย	ซ่อมอู่ เบี้ย	ทุน	ซ่อมห่าง เบี้ย	ซ่อมอู่ เบี้ย
	720,000	25,256	23,257	650,000	25,000	20,500	580,000	24,500	20,000
	-	-	-	610,000	28,429	23,784	520,000	27,019	22,509
	640,000	29,296	-	700,000	21,000	14,000	690,000	21,000	14,000
	890,000	23,001	17,401	640,000	21,901	16,401	620,000	21,901	16,401
	-	-	-	650,000	20,075	19,000	610,000	-	15,900
	-	-	-	600,000	23,202	17,201	600,000	23,202	17,201
	-	-	-	700,000	32,501	19,000	690,000	32,501	18,500
	-	-	-	670,000	28,151	19,851	610,000	27,850	19,552
	-	-	-	650,000	24,000	19,000	580,000	23,000	18,000
	760,000	25,801	17,801	660,000	25,801	17,801	620,000	25,801	17,801
	800,000	24,000	16,001	650,000	24,000	15,000	630,000	25,001	15,801
	-	-	-	460,000	25,000	14,000	430,000	25,000	14,000
	720,000	28,243	18,075	600,000	23,999	17,050	-	-	-
	-	-	-	530,000	21,000	14,000	520,000	21,000	14,000
	-	-	-	640,000	25,300	17,700	580,000	25,100	17,500
	-	-	-	650,000	24,000	-	580,000	24,000	-
ERGO	450,000	21,746	16,024	560,000	22,636	16,679	450,000	20,255	14,924

เงื่อนไขและความคุ้มครอง		รหัส 110 ซ่อมอยู่มาตรฐานสูงสุดสัญญา		
ความรับผิดต่อบุคคลภายนอก				
2.1 ความคุ้มครองความรับผิดต่อชีวิต ร่างกาย หรืออนามัยบุคคลภายนอก	สูงสุด ไม่เกิน	500,000	บาท/คน	
2.2 ความคุ้มครองความรับผิดต่อทรัพย์สินบุคคลภายนอก	ไม่เกิน	10,000,000	บาท/ครั้ง	
ความคุ้มครองรถยนต์ที่เอาประกันภัย				
2.3 ความเสียหายต่อรถยนต์		(ตามทุนประกัน)		
2.4 รถยนต์สูญหาย/ไฟไหม้		(ตามทุนประกัน)		
ความคุ้มครองตามเอกสารแนบท้าย				
ร.บ. 01 การประกันอุบัติเหตุส่วนบุคคล				
คุ้มครองกรณีเสียชีวิต สูญเสียอวัยวะ สูญเสียอวัยวะ				
ก) ผู้ขับขี่		100,000	บาท	
ข) ผู้โดยสาร		100,000	6 คน	
ร.บ. 02 การประกันภัยค่ารักษาพยาบาล		100,000	7 คน	
ร.บ. 03 การคุ้มครองการประกันตัวผู้ขับขี่		200,000	ครั้ง	
รหัส	Special Model	ทุนประกัน อายุรถยนต์ 10-20 ปี	เบี้ยสุทธิ	เบี้ยรวมภาษี
110	กลุ่ม 3 ALL Make ยกเว้น HONDA CIVIC, MAZDA 3, PROTON ALL MODEL, CHEVROLET ALL MODEL, MG ALL MODEL	100,000-600,000	10,891	11,700.45
110	รถยนต์กลุ่ม 4 All Make ยกเว้น PROTON ALL MODEL, CHEVROLET ALL MODEL, MG ALL MODEL	100,000-500,000	12,287	13,200.59
110	กลุ่ม 5 ALL Make ยกเว้น CHEVROLET ALL MODEL, MG ALL MODEL	100,000-300,000	11,170	12,000.05

หมายเหตุ :

- 1.การแจ้งงานระบุ Product code "68053"
- 2.ทุนประกันภัยไม่ต่ำกว่า 80% ของมูลค่าตลาดขณะขอเอาประกันภัย
- 3.สำหรับงานใหม่เท่านั้น ไม่สามารถใช้อำนาจของบริษัทยุติได้
- 4.อัตราเบี้ยดังกล่าว ไม่สามารถให้ส่วนลดใดๆ ได้อีก
- 5.อัตราเบี้ยประกันภัยสำหรับรถยนต์ส่วนบุคคลเท่านั้น ไม่ใช้รับจ้างหรือให้เช่า
- 6.อัตราเบี้ยประกันภัยสำหรับรถยนต์ที่กำหนดเท่านั้น
- 7.พิจารณารับประกันภัยประเภท 1 ต้องได้รับการตรวจสอบสภาพรถทุกครั้ง
- 8.อัตราเบี้ยประกันภัยนี้ ได้รวมส่วนลดสำหรับรถยนต์ที่ติดตั้งระบบกล้องโทรทัศน์วงจรปิด (CCTV) ที่ติดตั้งกับรถยนต์ และรวมส่วนลดการติดตั้งแอปพลิเคชันการแจ้งอุบัติเหตุผ่านโทรศัพท์มือถือไว้แล้ว
- 9.อัตราเบี้ยดังกล่าวสิ้นสุดวันที่ 31 ธันวาคม 2568



บริษัท วิริยะประกันภัย จำกัด (มหาชน)
มีบริการช่วยเหลือ ฉุกเฉิน 24 ชั่วโมง มีช่วยเหลือครบถ้วน
เงื่อนไข คือ กรมธรรม์ ประเภท1 และ ประเภท2+ 3+ เฉพาะ รถ 4 ล้อเล็กเท่านั้น



วิริยะประกันภัย
THE VIRIYAH INSURANCE

ประกัน 3+
เบี้ยเริ่มต้น 6,600.-

ความคุ้มครอง		
ความรับผิดชอบต่อบุคคลภายนอก		
1. ความเสียหายต่อชีวิต ร่างกาย หรืออนามัยรวมผู้โดยสาร	ไม่เกิน	500,000 บาท / คน
	ไม่เกิน	10,000,000 บาท / ครั้ง
2. ความเสียหายต่อทรัพย์สิน	ไม่เกิน	1,000,000 บาท / ครั้ง
ความคุ้มครองตามเอกสารแนบท้าย		
1. อุบัติเหตุส่วนบุคคล ผู้ขับขี่ 1 คน ผู้โดยสาร 5 คน		50,000 บาท / คน
2. ค่ารักษาพยาบาล ผู้ขับขี่ 1 คน ผู้โดยสาร 5 คน		50,000 บาท / คน
3. ประกันตัวผู้ขับขี่ในคดีอาญา		200,000 บาท / ครั้ง
ความคุ้มครองตามเอกสารแนบท้ายแบบคุ้มครองเฉพาะภัย		
1. ความเสียหายต่อรถยนต์กรณีชนกับยานพาหนะทางบก		100,000 บาท / ครั้ง
รหัสรถยนต์	เบี้ยสุทธิ	เบี้ยรวม
รหัส 110 รถเก๋งใช้ส่วนบุคคล (ทุกขนาดรถยนต์)	6,143.22	6,600.00
รหัส 210 รถปิคอัพโดยสารใช้ส่วนบุคคล (ไม่เกิน 20 ที่นั่ง)	6,143.22	6,600.00
รหัส 320 รถปิคอัพบรรทุกใช้เชิงพาณิชย์ (ไม่เกิน 4 ตัน)	6,143.22	6,600.00

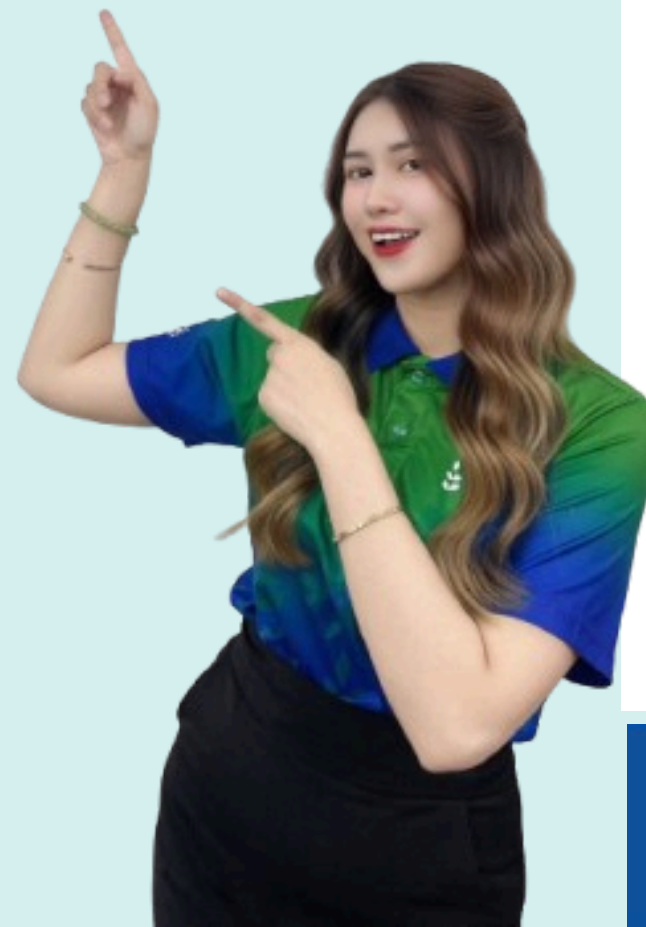

V/ • ROADSIDE SERVICE

**บริการช่วยเหลือ
ฉุกเฉิน 24 ชั่วโมง**

จากวิริยะประกันภัย



บริการให้คำปรึกษาเบื้องต้นโดยช่างซ่อมรถยนต์

บริการ รถยก รถลาก ฉุกเฉิน

บริการ เปลี่ยนยางหรือสลับายาง

บริการ พ่วงแบตเตอรี่

บริการ น้ำมันสำรองฉุกเฉิน

บริการ รับกุญแจสำรอง

อื่นๆ บริการกำจัดสัตว์ที่บุกรุกเข้าบ้าน , บริการช่วยเหลือฉุกเฉินสำหรับที่พักอาศัย , บริการพิเศษ

รายละเอียดเงื่อนไขเป็นไปตามที่บริษัทกำหนด

วิริยะประกันภัย

1557



3, 6 และ 10 งวด



ประกันภัยรถยนต์ภาคสมัครใจ
สำหรับรถยนต์นอกเหนือจากค่ายยุโรป
Non-European Cars (รหัส 110, 210, 320)
ประเภท 2+ | 3+ | 3

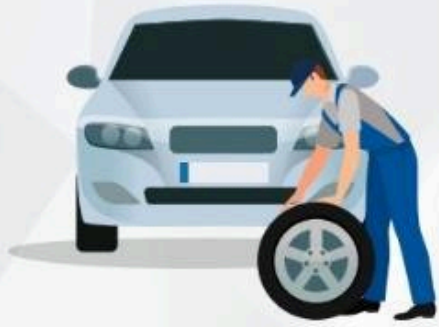

มั่นใจได้เรื่องงานซ่อม มีช่างซ่อมที่ได้มาตรฐาน A+

มากกว่า 100 แห่ง และอู่มาตรฐานอื่นๆ รวมทั้งอู่ห้างในสัญญา อีกมากกว่า 1,000 แห่ง ทั่วประเทศไทย

- รับประกันคุณภาพงานซ่อมตัวถังและสีเป็นเวลา 1 ปี*
- ให้บริการเปลี่ยนกระจกนอกสถานที่*

*เฉพาะอู่ที่ร่วมโครงการ เชิญชวนไปตามกับริษัทกำหนด

บริการช่วยเหลือฉุกเฉิน และความคุ้มครอง

24
ช่วยเหลือฉุกเฉิน
บนท้องถนน
ตลอด 24 ชม.
*ให้บริการโดย
บริษัท เอ ดับเบิลยู พี เซอร์วิสเอส
(ประเทศไทย) จำกัด

เลือกได้สบายๆ ตามใจคุณ
คุ้มครองน้ำท่วม
หรือเลือกรับผิดชอบ
ค่าเสียหายส่วนแรก
(เฉพาะ 2+, 3+)

รับประกันยาวนาน!
2+ อายุรถสูงสุด 20 ปี
และ
3+, 3 ไม่จำกัดอายุรถ

คุ้มครองค่าเปลี่ยน 100%
ยาง แบนเดอริ
และ
สารเหลวในรถ
(เฉพาะ 2+, 3+)
กรณีอายุยางและแบนเดอริไม่เกิน 2 ปี

ความคุ้มครอง ตัวรถยนต์	ความเสียหาย ต่อตัวรถยนต์	รถยนต์สูญหาย หรือไฟไหม้	น้ำท่วม
ประเภท 2+	ไม่เกินจำนวนเงินเอาประกันภัย เฉพาะ การชนกับยานพาหนะทางบก และ สามารถแจ้งคู่กรณีให้บริษัททราบได้	ไม่เกินจำนวนเงินเอาประกันภัย	ความคุ้มครองตาม จำนวนเงินเอาประกันน้ำท่วม (กรณีซื้อความคุ้มครองเพิ่มเติม)
ประเภท 3+	ไม่คุ้มครอง	ไม่คุ้มครอง	ไม่คุ้มครอง
ประเภท 3		ไม่คุ้มครอง	ไม่คุ้มครอง

คุ้มครองบุคคล ภายนอก



คุ้มครองบุคคล ภายในรถ

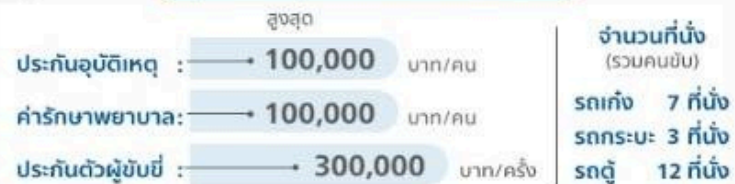

เงื่อนไขการรับประกันภัย:

1. ประกันภัยรถยนต์ประเภท 2+ จำกัดอายุรถไม่เกิน 20 ปี และประกันภัยรถยนต์ประเภท 3+ และ 3 ไม่จำกัดอายุรถ
2. แผนประกันภัยนี้รับประกันเฉพาะรถยนต์นั่งส่วนบุคคล (รหัส 110) คุ้มครอง 7 ที่นั่งรวมคนขับ รถโดยสารส่วนบุคคล (รหัส 210) คุ้มครอง 12 ที่นั่งรวมคนขับเฉพาะ Hyundai H-1 , KIA Carnival , KIA Pregio , Suzuki APV , Toyota Ventury เท่านั้น รถยนต์บรรทุกส่วนบุคคลไม่เกิน 3 ตัน (รหัส 320) คุ้มครอง 3 ที่นั่งรวมคนขับ
3. เบี้ยประกันภัยนี้ไม่นำมาใช้กับรถยนต์ยุโรป จาก Audi, BMW, Citroen, Jeep, Lexus, Land Rover.

หมายเหตุ:

- เบี้ยประกันภัยข้างต้นรวมภาษีและอากรแสตมป์แล้ว โดยยังไม่รวมเบี้ยประกันภัย พ.ร.บ. รถเก๋ง จำนวน 645.21 บาท/รถกระบะ จำนวน 967.28 บาท/รถตู้ จำนวน 1,182.35 บาท
- เชิญชวนเป็นไปตามที่กรมธรรม์กำหนด
- รับประกันภัยโดย บริษัท อลิอันซ์ อยุธยา ประกันภัย จำกัด (มหาชน)
- ข้อมูลนี้เป็นข้อมูลเบื้องต้นเพื่อประกอบการขายเท่านั้นลูกค้าควรศึกษาข้อมูลเพิ่มเติมเรื่องความคุ้มครอง ข้อจำกัด เงื่อนไข และข้อยกเว้นที่ระบุไว้ในกรมธรรม์ประกันภัย
- ลูกค้าควรทำความเข้าใจในรายละเอียดเงื่อนไข และความคุ้มครองของแผนประกันภัย

แบบ ประกันภัย รถยนต์ ภาคสมัครใจ	จำนวนเงิน เอาประกันภัย	รถเก๋ง (รหัส 110) รถกระบะ (รหัส 320)		รถตู้ (รหัส 210)	
		จดทะเบียน กรุงเทพฯ และปริมณฑล <small>(สมุทรปราการ นนทบุรี ปทุมธานี นครปฐม)</small>	จดทะเบียน ต่างจังหวัด	จดทะเบียน กรุงเทพฯ และปริมณฑล <small>(สมุทรปราการ นนทบุรี ปทุมธานี นครปฐม)</small>	จดทะเบียน ต่างจังหวัด
VMI 2+	100,000	7,000	6,300	7,200	6,800
	200,000	7,800	7,100	8,100	7,700
	300,000	8,800	8,200	9,100	8,700
	400,000	9,500	8,900	9,800	9,400
	500,000	10,300	9,700	10,600	10,200
VMI 3+	100,000	6,300	5,500	6,500	6,100
	200,000	7,000	6,500	7,300	6,900
	300,000	7,500	7,000	7,800	7,400
	400,000	8,200	7,700	8,400	8,000
	500,000	9,000	8,500	9,200	8,800

* รับส่วนลด 300 บาท กรณีเลือกซื้อแผนประกันภัยที่มีความเสียหายส่วนแรก 2,000 บาท (กรณีฝ่ายผิดเท่านั้น) (เฉพาะ 2+ และ 3+)

** กรณีซื้อความคุ้มครองน้ำท่วมเพิ่ม ชำระเบี้ยประกันภัยเพียง 500 บาท ให้ความคุ้มครองสูงสุด 100,000 บาท (เฉพาะ 2+ และ 3+)

VMI 3	-	จดทะเบียน กรุงเทพฯ และปริมณฑล <small>(สมุทรปราการ นนทบุรี ปทุมธานี นครปฐม)</small>	จดทะเบียน ต่างจังหวัด
รถเก๋ง (รหัส 110)		2,500	1,990
รถตู้ (รหัส 210)		2,900	2,500
รถกระบะ (รหัส 320)		3,400	2,500



เบี้ยประกันขายดี



เบี้ยเริ่มต้น

2+

เบี้ย 7,300.-

อายุรถตั้งแต่ 2-20 ปี

คุ้มครองน้ำท่วม 100,000 บาท
กระจกบังลมแตก 10,000 บาท

ตารางความคุ้มครอง

หน่วย: บาท

ความคุ้มครอง	ผลประโยชน์
ความเสียหายต่อรถยนต์เนื่องจากการชนกับยานพาหนะทางบก	ตามทุนประกันภัย สูงสุดถึง 700,000
ภัยธรรมชาติ (น้ำท่วม แผ่นดินไหว ลูกเห็บ และลมพายุ)	100,000/ครั้ง
ความเสียหายต่อรถยนต์เนื่องจากสูญหาย/ไฟไหม้	ตามทุนประกันภัย สูงสุดถึง 700,000
ความเสียหายสิ้นเชิงต่อรถยนต์เนื่องจากอุบัติเหตุรถพลิกคว่ำ/รถตกทาง**	100,000 ตลอดระยะเวลาเอาประกันภัย
ความเสียหายต่อกระจกบังลมรถยนต์ อันเนื่องมาจากอุบัติเหตุอื่นที่นอกเหนือจากการชน	10,000/ครั้ง และตลอดระยะเวลาเอาประกันภัย
ความรับผิดชอบต่อบุคคลภายนอก	
- ความเสียหายต่อชีวิต ร่างกาย หรืออนามัย	1,000,000/คน
- ความเสียหายต่อทรัพย์สิน	10,000,000/ครั้ง
	1,000,000/ครั้ง
อุบัติเหตุส่วนบุคคลสำหรับผู้ขับขี่และผู้โดยสาร	200,000/คน
ค่ารักษาพยาบาลสำหรับผู้ขับขี่และผู้โดยสาร	200,000/คน
ประกันตัวผู้ขับขี่	250,000/ครั้ง
ภัยก่อการร้าย	ตามทุนประกันภัย สูงสุดถึง 700,000

ประกันภัยรถยนต์ 2+ ที่เพิ่มความพิเศษมากขึ้น
คุ้มครองรถยนต์พลิกคว่ำ หรือตกทาง
ความเสียหายต่อกระจกบังลม และภัยธรรมชาติ
เบี้ยประกันภัยเริ่มต้นเพียง 7,300 บาท

คุ้มครองด้วยทุนประกันภัยเลือกเองได้ สูงสุดถึง 700,000 บาท
สบายใจยิ่งขึ้น คุ้มครองทั้งตัวรถ ผู้ขับขี่ ผู้โดยสาร บุคคลภายนอก
รวมถึงภัยจากการก่อการร้าย

สะดวกรวดเร็ว ไม่ต้องตรวจสภาพรถ ไม่มีความรับผิดชอบส่วนแรก
หายห่วง กับบริการช่วยเหลือฉุกเฉินนอกสถานที่ตลอด 24 ชั่วโมง ทุกที่ทั่วไทย
ไวใจได้ ในคุณภาพการซ่อมของศูนย์ซ่อมมาตรฐานกรุงเทพประกันภัย

ตารางเบี้ยประกันภัย

หน่วย: บาท

ความคุ้มครอง		เบี้ยประกันภัย	
ทุนประกันภัย	ภัยธรรมชาติ	รถยนต์	รถกระบะ
100,000	100,000	7,300	
200,000	100,000	8,300	
300,000	100,000	9,300	
400,000	100,000	10,500	
500,000	100,000	11,500	
600,000	100,000	12,500	
700,000	100,000	13,500	



เบี้ยประกันขายดี

2+ 3+ เกวศอุ่นใจ



ฟรี บริการ
ช่วยเหลือรถเสีย
ฉุกเฉิน
Roadside
Service ตลอด
24 ชั่วโมง
(จำกัด 1 ครั้งต่อปีกร.)



2.1.2 รถยนต์พลิกคว่ำ หรือตกทาง
*ที่ไม่ได้มีสาเหตุมาจากการชนกับยานพาหนะทางบก

2.2 กรณีรถยนต์สูญหาย/ไฟไหม้

3. ความคุ้มครองตามเอกสารแนบท้าย

-ประกันภัยอุบัติเหตุส่วนบุคคล (ต่อคน)

-ค่ารักษาพยาบาล (ต่อคน)

-การประกันตัวผู้ขับขี่ (ต่อครั้ง)

จำนวนคุ้มครองผู้ขับขี่รวมผู้โดยสาร

เบี้ยรวมภาษีอากร (เบี้ยกลม)

เงื่อนไขอายุรถ

* คุ้มครองความเสียหายต่อตัวรถยนต์พลิกคว่ำหรือตกทาง ซึ่งไม่ได้เกิดจากการชนกับพาหนะทางบก ซ่อมรถในวงเงินทุนประกัน 50,000 บาท/ครั้ง (ผู้ขับขี่ต้องแจ้งการเกิดเหตุให้บริษัทฯ)

เงื่อนไขการรับประกันภัย เป็นไปตามบริษัทฯ กำหนด

เบี้ยประกันใช้สำหรับรถเก๋ง (กลุ่ม 2-5) รถกระบะ ที่ใช้งานส่วนบุคคล สงวนสิทธิ์ไม่รับรถยนต์ รับจ้าง รถให้เช่า รถแต่ง รถดัดแปลง รถขนส่ง หรือ รับขนส่งสินค้าที่มีความเสี่ยงภัยสูง เช่น



เทเวศประกันภัย
DEVES INSURANCE

ตารางความคุ้มครอง	3+ เกวศอุ่นใจ			2+ เกวศอุ่นใจ		
1. ความรับผิดชอบต่อบุคคลภายนอก						
1.1 ความรับผิดชอบต่อความบาดเจ็บ/เสียชีวิต (ต่อคน)	500,000	500,000	500,000	500,000	500,000	500,000
ของบุคคลภายนอก (ต่อครั้ง)	10,000,000	10,000,000	10,000,000	10,000,000	10,000,000	10,000,000
1.2 ความรับผิดชอบต่อทรัพย์สินบุคคลภายนอก(ต่อครั้ง)	1,000,000	1,000,000	1,000,000	1,000,000	1,000,000	1,000,000
2. ความรับผิดชอบต่อรถประกัน						
2.1 ความเสียหายต่อตัวรถยนต์ที่เอาประกัน						
2.1.1 เนื่องจากการชนกับยานพาหนะทางบก	100,000	200,000	300,000	100,000	200,000	300,000
ความเสียหายส่วนแรกกรณีเป็นฝ่ายผิด	ไม่มี	ไม่มี	ไม่มี	ไม่มี	ไม่มี	ไม่มี
2.1.2 รถยนต์พลิกคว่ำ หรือตกทาง *ที่ไม่ได้มีสาเหตุมาจากการชนกับยานพาหนะทางบก	50,000	50,000	50,000	50,000	50,000	50,000
2.2 กรณีรถยนต์สูญหาย/ไฟไหม้	ไม่มี	ไม่มี	ไม่มี	100,000	200,000	300,000
3. ความคุ้มครองตามเอกสารแนบท้าย						
-ประกันภัยอุบัติเหตุส่วนบุคคล (ต่อคน)	100,000	100,000	100,000	100,000	100,000	100,000
-ค่ารักษาพยาบาล (ต่อคน)	100,000	100,000	100,000	100,000	100,000	100,000
-การประกันตัวผู้ขับขี่ (ต่อครั้ง)	300,000	300,000	300,000	300,000	300,000	300,000
จำนวนคุ้มครองผู้ขับขี่รวมผู้โดยสาร	5 ที่นั่ง	5 ที่นั่ง	5 ที่นั่ง	5 ที่นั่ง	5 ที่นั่ง	5 ที่นั่ง
เบี้ยรวมภาษีอากร (เบี้ยกลม)	7,000	8,000	9,000	8,000	9,000	10,000
เงื่อนไขอายุรถ	ไม่จำกัดอายุรถ	รับอายุรถไม่เกิน 15 ปี และมีมูลค่ารถสูงกว่าทุนที่เอาประกันภัย ณ วันที่เอาประกัน (80% ของราคาจริง)	ไม่จำกัดอายุรถ	รับอายุรถไม่เกิน 15 ปี และมีมูลค่ารถสูงกว่าทุนที่เอาประกันภัย ณ วันที่เอาประกัน (80% ของราคาจริง)	ไม่จำกัดอายุรถ	รับอายุรถไม่เกิน 15 ปี และมีมูลค่ารถสูงกว่าทุนที่เอาประกันภัย ณ วันที่เอาประกัน (80% ของราคาจริง)

โดยมีรายละเอียดตามเกณฑ์ ดังนี้

- มอบสิทธิพิเศษสำหรับรถที่เอาประกันภัยรถยนต์ภาคสมัครใจ กับ บมจ.เทเวศประกันภัย (รถเก๋ง, รถตู้, รถบรรทุก(ไม่เกิน 4 ตัน)) และกรมธรรม์ยังมีผลบังคับใช้
- มอบสิทธิพิเศษ ฟรี 1 ครั้ง ต่อปี/กรมธรรม์ ตามเกณฑ์ที่กำหนด
- บริการช่วยเหลือรถเสียฉุกเฉิน ที่ไม่ได้เกิดจากอุบัติเหตุ

บริการจัดส่ง รถยก/ลากฉุกเฉิน ระยะทางไม่เกิน 20 กิโลเมตร หรือ ไม่เกิน 1,500 บาท ต่อครั้ง (ค่าบริการส่วนเกินคิด 30 บาทต่อกิโลเมตร) (กรณีมีส่วนเกิน ลูกค้ายินดีรับผิดชอบค่าใช้จ่ายเอง โดยจนท.จะแจ้งให้ทราบก่อนทุกครั้ง)

ฟรี 1 ครั้งต่อปี/กรมธรรม์

บริการจัดส่งช่างเทคนิคซ่อมรถฉุกเฉิน มูลค่า 500 บาท (พวงมาลัยเดอริ์ ไม่รวมแบตเตอรี่ + บริการเปลี่ยนยาง ไม่รวมยางอะไหล่ทดแทน) (กรณีมีส่วนเกิน ลูกค้ายินดีรับผิดชอบโดยจนท.จะแจ้งให้ทราบก่อนทุกครั้ง)



เบี้ยประกันขายดี

2+ รับอายุถึง 15 ปี
3+ ไม่จำกัดอายุ

รับส่งนักเรียน รับส่งพนักงาน รับจ้างทั่วไป



MO-UW2014-034SP Rev.09 (01.01.2024-31.12.2024)

อัตราเบี้ยประกันภัยกรรมธรรม์เฉพาะภัย (ประเภท 5) รหัสรถ 120, 220 และ 320

สำหรับรถบุคคลหรือนิติบุคคลที่ใช้เพื่อการพาณิชย์ รถโดยสารรับ-ส่งนักเรียน รับ-ส่งพนักงาน รับ-ส่งนักท่องเที่ยว หรือรับจ้างทั่วไป
(ไม่ใช้รับจ้างสาธารณะหรือให้เช่า)

Policy class : MS5

ความคุ้มครอง	ประเภท 5						
	2+			3+			
ความรับผิดชอบบุคคลภายนอก							
o ความรับผิดชอบชีวิต ร่างกาย อนามัยของบุคคลภายนอก (ต่อคน)	500,000			500,000			
(ต่อครั้ง)	10,000,000			10,000,000			
o ความเสียหายต่อทรัพย์สินของบุคคลภายนอก (ต่อครั้ง)	1,000,000			1,000,000			
ความคุ้มครองตามเอกสารแนบท้าย							
o กระจกแตกเหตุส่วนบุคคล กระจกแตก สุนัขเลี้ยววะ ทุพพลภาพการ	100,000			100,000			
o ค่ารักษาพยาบาล (ต่อคน)	100,000			100,000			
o การประกันตัวผู้ขับขี่ (ต่อครั้ง)	300,000			300,000			
ความคุ้มครองรถยนต์ที่เอาประกันภัย	2+			3+			
o ความเสียหายต่อรถยนต์จากการชนกันยานพาหนะทางบก	100,000	200,000	300,000	100,000	200,000	300,000	
ความเสียหายส่วนแรกกรณีเป็นฝ่ายประมาท (ต่อครั้ง)	2,000	2,000	2,000	2,000	2,000	2,000	
o รถยนต์สูญหาย/ไฟไหม้	100,000	200,000	300,000	ไม่คุ้มครอง			
รถยนต์	จำนวนที่นั่ง	เบี้ยประกันภัยรวมภาษีอากร (ไม่รวม พ.ร.บ.)					
รถยนต์นั่งเพื่อการพาณิชย์ ไม่เกิน 7 ที่นั่ง (รหัส 120)	7 ที่นั่ง	9,400	10,400	10,800	8,700	9,700	10,100
รถยนต์โดยสารเพื่อการพาณิชย์ ไม่เกิน 20 ที่นั่ง (รหัส 220)	12 ที่นั่ง	14,200	16,300	18,600	12,500	13,400	14,000
	15 ที่นั่ง	14,575	16,675	18,975	12,875	13,775	14,375
รถยนต์บรรทุกเพื่อการพาณิชย์ ไม่เกิน 4 คัน (รหัส 320)	3 ที่นั่ง	10,400	11,700	13,100	9,700	10,700	11,100

เงื่อนไข

- สำหรับรถบุคคลหรือนิติบุคคลที่ใช้เพื่อการพาณิชย์ หรือ รถตู้/กระบะ โดยสารรับ-ส่งนักเรียน รับ-ส่งพนักงาน รับ-ส่งนักท่องเที่ยว หรือรับจ้างทั่วไป (ไม่ใช้รับจ้างสาธารณะหรือให้เช่า)

- ยกเว้น รถยนต์บริการธุรกิจ (ป้ายเขียว) ไม่สามารถใช้อัตราเบี้ยนี้ได้

- ทุนประกันภัยต้องไม่เกิน 100% ของมูลค่าตลาด และมูลค่ารถยนต์ขณะเอาประกันภัยต้องไม่ต่ำกว่าจำนวนเงินเอาประกันภัยตามแผนการประกันภัย

- รับประกันภัยรถ 120 กลุ่ม 3-5 / 220 ไม่เกิน 20 ที่นั่ง / 320 ไม่เกิน 4 คัน ยกเว้นรถ sports car และ imported car

- แผน 2+ รับอายุรถไม่เกิน 15 ปี ส่วนแผน 3+ ไม่จำกัดอายุรถ

- อัตราเบี้ยนี้เป็นอัตราเบี้ยพิเศษคงที่ สำหรับซ่อมมาตรฐาน และไม่ได้อายความคุ้มครองอุปกรณ์เสริมอื่นๆ ที่ไม่ใช่มูลฐานโรงงาน

- ขยายระยะเวลาการใช้แผนประกัน จนถึง 31 ธันวาคม 2567



เบี้ยประกันขายดี



วิริยะประกันภัย
THE VIRIYAH INSURANCE

เบี้ย 8,900.-

2+ ซ่อมห่าง

รถจักรยานยนต์ BIG BIKE

ทุน 100,000 บาท



รหส610 อายุ 2-5 ปี เท่านั้น
ขนาดเครื่องยนต์ตั้งแต่ 250 cc ขึ้นไป
ค่าเสียหายส่วนแรก 2,000 บาท/ครั้ง

รายชื่อยี่ห้อรถจักรยานยนต์

ยี่ห้อ	รุ่นรถ
APRILIA	ทุกรุ่น
BENELLI	ทุกรุ่น
BMW	ทุกรุ่น
CF MOTO	ทุกรุ่น
DUCATI	ทุกรุ่น
HARLEY - DAVIDSON	ทุกรุ่น
HONDA	ทุกรุ่น
KAWASAKI	ทุกรุ่น
KTM	ทุกรุ่น
LAMBRETTA	ทุกรุ่น
MOTO GUZZI	ทุกรุ่น
MV AGUSTA	ทุกรุ่น
PIAGGIO	ทุกรุ่น
ROYAL ENFIELD	ทุกรุ่น
SUZUKI	ทุกรุ่น
SYM	ทุกรุ่น
TRIUMPH	ทุกรุ่น
VESPA	ทุกรุ่น
YAMAHA	ทุกรุ่น
ZONTES	ทุกรุ่น



เบี้ยประกันขายดี



วิริยะประกันภัย
THE VIRIYAH INSURANCE

2+ ซ่อมห่าง

เบี้ยเริ่มต้น 9,500.-

จากวิริยะประกันภัย

ผ่อนกันได้อย่าง 10 เดือน

ผ่อนสบายใจ
ไม่มีดอกเบี้ย!



บัตรเครดิตธนาคาร
ที่เข้าร่วมรายการ



บริษัท วิริยะประกันภัย จำกัด (มหาชน)

รับรถอายุ 2-5 ปี (รถเอเชีย กลุ่ม 3 4 5 เท่านั้น)

มีบริการ ช่วยเหลือ ดูกเงิน 24 ชั่วโมง มีช่วยเหลือครบถ้วน)

อัตราเบี้ยประกันภัยรถยนต์ และจำนวนเงินจำกัดความรับผิด

แบบคุ้มครองเฉพาะภัยประเภท 5 (2+) ซ่อมห่าง : อายุรถยนต์ตั้งแต่ 2 - 5 ปี

รหัส 110 รถยนต์นั่งใช้ส่วนบุคคล รถเก๋งกลุ่ม 3,4,5 และรถปิคอัพ 4 ประตู (รถเอเชียเท่านั้น)

เริ่มใช้วันที่ 1 มกราคม 2566 สิ้นสุดวันที่ 31 ธันวาคม 2566

ทุนประกันภัย	เบี้ยสุทธิ	เบี้ยรวม	ทุนประกันภัย	เบี้ยสุทธิ	เบี้ยรวม
100,000	8,842.50	9,500.00	300,000	10,704.66	11,500.00
200,000	9,773.08	10,500.00	400,000	11,635.24	12,500.00
			500,000	12,565.82	13,500.00

ความคุ้มครอง	จำนวนเงินจำกัดความรับผิด
ความรับผิดต่อบุคคลภายนอก	
1. ความเสียหายต่อชีวิต ร่างกาย หรืออนามัย	ไม่เกิน 500,000 บาท/คน
	ไม่เกิน 10,000,000 บาท/ครั้ง
2. ความเสียหายต่อทรัพย์สิน	ไม่เกิน 2,500,000 บาท/ครั้ง
ความรับผิดต่อตัวรถยนต์	
1. รถยนต์สูญหาย / ไฟไหม้	ไม่เกิน ทุนเอาประกันภัย
ความคุ้มครองตามเอกสารแนบท้าย	
1. อุบัติเหตุส่วนบุคคล	100,000 บาท/คน (ผู้ขับขี่ 1 คน ผู้โดยสาร 6 คน)
2. ค่ารักษาพยาบาล	100,000 บาท/คน (ผู้ขับขี่ 1 คน ผู้โดยสาร 6 คน)
3. ประกันตัวผู้ขับขี่	200,000 บาท/ครั้ง
ความคุ้มครองตามเอกสารแนบท้ายแบบคุ้มครองเฉพาะภัย	
1. ความเสียหายต่อรถยนต์กรณีชนกับยานพาหนะทางบก	ไม่เกิน ทุนเอาประกันภัย

หมายเหตุ :

1. รหัสรถยนต์ 110 รถเก๋งใช้ส่วนบุคคล **ไม่ใช่** รับจ้างหรือให้เช่า
2. อัตราเบี้ยประกันภัยข้างต้น **ไม่รวม** พ.ร.บ.
3. อัตราเบี้ยประกันภัยข้างต้นได้ให้ส่วนลดแล้ว **ไม่ใช่** ส่วนลดในช่องใดอีก
4. อัตราเบี้ยประกันภัยข้างต้นได้ให้ส่วนลดการติดตั้งกล้องโทรทัศน์วงจรปิด (CCTV) และ Application สำหรับการแจ้งอุบัติเหตุรถยนต์เรียบร้อยแล้ว



เบี้ยประกันขายดี

2+ ซ่อมห่าง เบี้ยเริ่มต้น 8,999



รับงานใหม่และงานต่ออายุ

ตั้งแต่
1 กรกฎาคม 2568
ถึง 31 ธันวาคม 2568



3 - 6 และ 10 งวด

เงื่อนไข :

1. ต้องเป็นบัตรผู้เช่าประกันหรือบัตรที่มีนามสกุลเดียวกับผู้เช่าประกัน (บัตรผู้เช่าประกันที่เปลี่ยนนามสกุลต้องมีหลักฐานแนบทุกครั้ง)
2. ลูกค่านิติบุคคล ต้องเป็นนิติกรรมการที่มีชื่อในหนังสือรับรองเท่านั้น (แนบหนังสือรับรองไม่เกิน 6 เดือน)
3. ยอดสูงสุดขั้นต่ำ 1,000 บาทขึ้นไป/งวด/เลขอ้างอิง
4. กรณีไม่เข้าเงื่อนไข จะเสียค่าธรรมเนียมตามที่บริษัทฯ กำหนด
5. เฉพาะงานต่ออายุ ภาคสมัครใจรวม พ.ร.บ. ไล่ (บริษัทประกันเดียวกันเท่านั้น)

การผ่านช่องทาง Mail Order บมจ.กรุงเทพประกันภัย และ ผ่านช่องทางลิงค์ บจก.ศรีกรุงโบโรคเกอร์

*เงื่อนไขเป็นไปตามกำหนดของบริษัทเท่านั้น



- รถยนต์ส่วนบุคคลไม่เกิน 7 ที่นั่งและรถกระบะบรรทุกน้ำหนักไม่เกิน 3 ตัน
- อายุรถยนต์ที่รับประกันภัย ตั้งแต่ 2-7 ปี
- รถยนต์ที่รับประกันภัยเฉพาะรถกลุ่ม 3, 4, 5 เท่านั้น (ยกเว้น HONDA)



ประกันภัยรถยนต์ First Care 2+ Special DG



ประกันภัยรถยนต์ที่เลือกทุนประกันภัยตัวเอง
ไม่มีความรับผิดชอบส่วนแรก (Deductible)
คุ้มครองภัยธรรมชาติ
ได้แก่ น้ำท่วม แผ่นดินไหว ลุกเหิบ และลมพายุ
เบี้ยประกันภัยเริ่มต้นเพียง 8,999 บาท
ให้บริการซ่อมโดยศูนย์ซ่อมตัวแถมจำหน่าย
อุ่นใจยิ่งขึ้น ด้วยความคุ้มครองที่ครอบคลุมภัยจากการก่อการร้าย
สุดคุ้ม ด้วยทุนประกันภัยสูงสุดถึง 1,000,000 บาท
คุ้มครองครอบคลุม ทั้งตัวรถ ผู้ขับขี่ ผู้โดยสาร และบุคคลภายนอก
อุ่นใจทุกเส้นทาง ด้วยบริการช่วยเหลือฉุกเฉินนอกสถานที่ ตลอด 24 ชม.
ทุกที่ทั่วโลก
มั่นใจ ในคุณภาพการซ่อมของศูนย์ซ่อมตัวแถมจำหน่าย**

รถที่รับประกันภัย

- รถยนต์นั่งส่วนบุคคลไม่เกิน 7 ที่นั่ง และรถกระบะบรรทุกน้ำหนักไม่เกิน 3 ตัน
- อายุรถยนต์ที่รับประกันภัย ตั้งแต่ 2-7 ปี
- รถยนต์ที่รับประกันภัยเฉพาะรถกลุ่ม 3, 4, 5 เท่านั้น (ยกเว้นยี่ห้อ Honda) เช่น Ford Escape, Fiesta, Ranger, Focus, Isuzu D-Max, Mu-7, Mu-X, Mazda 2, 3, Mitsubishi Lancer, Triton, Attrage, Nissan Navara, Teana, Tiida, Toyota Altis, Avanza, Camry, Fortuner, Innova, Vigo, Wish, Yaris, Vios ฯลฯ

เงื่อนไขความคุ้มครอง

- คุ้มครองอุบัติเหตุส่วนบุคคลและค่ารักษาพยาบาลสำหรับรถยนต์นั่ง คุ้มครองผู้ขับขี่และผู้โดยสาร 6 คน สำหรับรถกระบะ คุ้มครองผู้ขับขี่และผู้โดยสาร 2 คน
- คุ้มครองอุปกรณ์ตกแต่งที่ติดตั้งมาที่ตัวรถโดยโรงงานประกอบรถยนต์ ไม่รวมถึงอุปกรณ์ตกแต่งเพิ่มเติม

ตารางเปรียบเทียบความคุ้มครองประกันภัยรถยนต์ประเภทต่างๆ

ประเภทการประกันภัย	ความรับผิดชอบต่อบุคคลภายนอก		ตัวรถเอาประกันภัย				ภัยพิเศษ				
	ทรัพย์สิน	บุคคล	สูญหาย	ไฟไหม้	การชน	น้ำท่วม	แผ่นดินไหว ลุกเหิบ ลมพายุ	อุบัติเหตุส่วนบุคคล	ค่ารักษาพยาบาล	ประกันตัวผู้ขับขี่	ภัยก่อการร้าย
1											
First Care 2+ Special DG											

ตารางความคุ้มครอง

หน่วย: บาท

ความคุ้มครอง	ผลประโยชน์
ความเสียหายต่อรถยนต์เนื่องจากการชนกับยานพาหนะทางบก	ตามทุนประกันภัยสูงสุดถึง 1,000,000
ภัยธรรมชาติ (น้ำท่วม แผ่นดินไหว ลุกเหิบ และลมพายุ)	100,000/ครั้ง
ความเสียหายต่อรถยนต์เนื่องจากสูญหาย/ไฟไหม้	ตามทุนประกันภัยสูงสุดถึง 1,000,000
ความรับผิดชอบต่อบุคคลภายนอก - ความเสียหายต่อชีวิต ร่างกาย หรืออนามัย - ความเสียหายต่อทรัพย์สิน	2,000,000 / คน 10,000,000 / ครั้ง 1,000,000 / ครั้ง
อุบัติเหตุส่วนบุคคลสำหรับผู้ขับขี่และผู้โดยสาร	200,000 / คน
ค่ารักษาพยาบาลสำหรับผู้ขับขี่และผู้โดยสาร	200,000 / คน
ประกันตัวผู้ขับขี่	250,000 / ครั้ง
ภัยก่อการร้าย	ตามทุนประกันภัยสูงสุดถึง 1,000,000

ตารางเบี้ยประกันภัย

หน่วย: บาท

สูญหาย ไฟไหม้ การชนกับยานพาหนะทางบก	ทุนประกันภัย		เบี้ยประกันภัย
	สูญหาย ไฟไหม้ การชนกับยานพาหนะทางบก	ภัยธรรมชาติ	
100,000	100,000	100,000	8,999
200,000	100,000	100,000	9,800
300,000	100,000	100,000	10,600
400,000	100,000	100,000	11,900
500,000	100,000	100,000	12,900
600,000	100,000	100,000	13,900
700,000	100,000	100,000	14,900
800,000	100,000	100,000	15,900
900,000	100,000	100,000	16,900
1,000,000	100,000	100,000	17,900



เบี้ยประกันขายดี

มาแล้ววว สำหรับแพ็คเกจใหม่

2+ 3+ ซ่อมห่าง คู่คุ้มครองข้าท่วม 100,000 บาท



2+ เบี้ยเริ่มต้น 9,500.-
3+ เบี้ยเริ่มต้น 8,500.-

- รับซ่อมห่างอายุรถสูงสุดไม่เกิน 10 ปี
- รับเฉพาะรุ่นรถ TOYOTA
- ทุนตั้งแต่ 100,000 บาท – 500,000 บาท ไม่ต้องตรวจรถ
- รับเฉพาะรหัส 110 เท่านั้น
- เริ่มขายได้ตั้งแต่วันที่วันนี้ ถึง 31/12/2024 นี้ครับ



2+ Privileged (5 ที่นั่ง)		
ทุนประกัน	เบี้ยสุทธิ	รวมภาษีอากร
100,000	8,843	9,500.53
150,000	9,495	10,200.31
200,000	9,960	10,700.00
250,000	10,426	11,200.76
300,000	10,705	11,500.36
350,000	11,170	12,000.05
400,000	11,636	12,500.81
450,000	12,101	13,000.50
500,000	12,566	13,500.19

2+ Privileged (SUV 7 ที่นั่ง)		
ทุนประกัน	เบี้ยสุทธิ	รวมภาษีอากร
100,000	9,029	9,700.62
150,000	9,681	10,400.40
200,000	10,146	10,900.09
250,000	10,612	11,400.85
300,000	10,891	11,700.45
350,000	11,356	12,200.14
400,000	11,822	12,700.90
450,000	12,287	13,200.59
500,000	12,752	13,700.28

3+ Exclusive Plan (5 ที่นั่ง)		
ทุนประกัน	เบี้ยสุทธิ	รวมภาษีอากร
100,000	7,912	8,500.08
150,000	8,843	9,500.53
200,000	9,308	10,000.22
250,000	9,774	10,500.98
300,000	10,240	11,000.67
350,000	10,705	11,500.36
400,000	11,170	12,000.05
450,000	11,636	12,500.81
500,000	12,101	13,000.50

3+ Exclusive Plan (SUV 7 ที่นั่ง)		
ทุนประกัน	เบี้ยสุทธิ	รวมภาษีอากร
100,000	8,098	8,700.17
150,000	9,029	9,700.62
200,000	9,495	10,200.31
250,000	9,960	10,700.00
300,000	10,426	11,200.76
350,000	10,891	11,700.45
400,000	11,356	12,200.14
450,000	11,822	12,700.90
500,000	12,287	13,200.59

รับงานใหม่และงานต่ออายุ

เงื่อนไข :

1. ต้องเป็นบัตรผู้เอาประกันหรือบัตรที่มีนามสกุลเดียวกับผู้เอาประกัน (บัตรผู้เอาประกันที่เปลี่ยนนามสกุลต้องมีหลักฐานแนบทุกครั้ง)
2. ลูกค้านิติบุคคล ต้องเป็นบัตรกรรมการที่มีชื่อในหนังสือรับรองเท่านั้น (แบบหนังสือรับรองไม่เกิน 6 เดือน)
3. ยอดรถขั้นต่ำ 1,000 บาทขึ้นไป/งวด/เลขอ้างอิง
4. กรณีไม่เข้าเงื่อนไข จะเสียค่าธรรมเนียมตามที่บริษัทฯ กำหนด
5. เฉพาะงานต่ออายุ ภาคสมัครใจรวม พ.ร.บ. ไล่ (บริษัทประกันเดียวกันเท่านั้น)
6. พ่อน 10 เดือน เงื่อนไขเป็นไปตามที่บริษัทฯ กำหนด

พ่อน 3 - 6 และ 10 เดือน

พ่อน 4 และ 6 เดือน

พ่อน 3 - 6 เดือน

สนใจติดต่อศรีกรุงฯ ทุกสาขา และนายหน้าทั่วประเทศ



เบี้ยประกันขายดี

ประเภท 5 รถบรรทุก

3+ เบี้ยเริ่มต้น 15,800
2+ เบี้ยเริ่มต้น 17,800



ทุนประกัน 100,000 บาท



เบี้ยรถบรรทุก

สำหรับ ป.2+ และ ป.3+

ความคุ้มครอง	รถบรรทุก (320)	หัวลาก (420)
ความรับผิดต่อความเสียหายบุคคลภายนอก		
ความรับผิดต่อชีวิต ร่างกายอนามัยบุคคลภายนอก ต่อคน	500,000	500,000
ความรับผิดต่อชีวิต ร่างกายอนามัยบุคคลภายนอก ต่อครั้ง	10,000,000	10,000,000
ความรับผิดต่อทรัพย์สินบุคคลภายนอก	1,000,000	1,000,000
ความรับผิดต่อผู้เอาประกันภัย		
การซ่อมรถ (ชนกับยานพาหนะทางบก)	2+3+ คู่คุ้มครอง 1 แล่น	2+3+ คู่คุ้มครอง 1 แล่น
รถหายหรือไฟไหม้	2+ คู่คุ้มครอง 1 แล่น	2+ คู่คุ้มครอง 1 แล่น
คู่คุ้มครองอุบัติเหตุส่วนบุคคล 3 คน	100,000 (3 person)	100,000 (3 person)
คู่คุ้มครองค่ารักษาพยาบาลภายในรถ 3 คน	100,000 (3 person)	100,000 (3 person)
การประกันตัวผู้ขับขี่	200,000	200,000

เบี้ยประกันภัย และลักษณะรถ	เบี้ยประกันภัย (บาท)			
	ป.2+ (สุทธิ)	ป.2+	ป.3+ (สุทธิ)	ป.3+
รถบรรทุก 4-12 ตัน ไม่มี อุปกรณ์เสริม	16,569	17,800	14,708	15,800
รถบรรทุก 4-12 ตัน มี อุปกรณ์เสริม	17,500	18,800	15,638	16,800
รถบรรทุก >12 ตัน ไม่มี อุปกรณ์เสริม	18,430	19,800	16,569	17,800
รถบรรทุก >12 ตัน มี อุปกรณ์เสริม	20,292	21,800	18,431	19,800
หัวลาก	32,394	34,800	30,530	32,800

สำหรับ ป.2 และ ป.3

ความคุ้มครอง	รถบรรทุก (320)	หัวลาก (420)	หางพ่วง (520)
ความรับผิดต่อความเสียหายบุคคลภายนอก			
ความรับผิดต่อชีวิต ร่างกายอนามัยบุคคลภายนอก ต่อคน	500,000	500,000	500,000
ความรับผิดต่อชีวิต ร่างกายอนามัยบุคคลภายนอก ต่อครั้ง	10,000,000	10,000,000	10,000,000
ความรับผิดต่อทรัพย์สินบุคคลภายนอก	1,000,000	1,000,000	1,000,000
ความรับผิดต่อผู้เอาประกันภัย			
รถหายหรือไฟไหม้ (เฉพาะประเภท 2)	100,000	100,000	100,000
คู่คุ้มครองอุบัติเหตุส่วนบุคคล 3 คน	100,000 (3 person)	100,000 (3 person)	ไม่คุ้มครอง
คู่คุ้มครองค่ารักษาพยาบาลภายในรถ 3 คน	100,000 (3 person)	100,000 (3 person)	ไม่คุ้มครอง
การประกันตัวผู้ขับขี่	1,000,000	1,000,000	ไม่คุ้มครอง

เบี้ยประกันภัย และลักษณะรถ	เบี้ยประกันภัย (บาท)			
	ป.2 (สุทธิ)	ป.2	ป.3 (สุทธิ)	ป.3
รถบรรทุก 4-12 ตัน ไม่มี อุปกรณ์เสริม	12,845.20	13,800	10,984.04	11,800
รถบรรทุก 4-12 ตัน มี อุปกรณ์เสริม	13,755.78	14,800	11,914.62	12,800
รถบรรทุก >12 ตัน ไม่มี อุปกรณ์เสริม	14,707.36	15,800	12,845.20	13,800
รถบรรทุก >12 ตัน มี อุปกรณ์เสริม	16,568.51	17,800	14,707.36	15,800
หัวลาก	28,670.05	30,800	26,807.89	28,800
หางพ่วง	12,845.20	13,800	10,984.04	11,800

หมายเหตุ : ไม่รับรถบรรทุกที่มีความเสี่ยง รถที่ชนกรวด แก๊ส เชื้อเพลิง รถแทงค้ำน้ำ รถไม่ รถกระเช้า รถที่ใช้ในการเกษตร



เบี้ยประกันขายดี

ประเภท 3 คุมกัน

2,600.- 3,000.- 3,700.-



คุ้มครองจัดซ่อมความเสียหายต่อตัวรถยนต์คันเอาประกันภัย 100,000 บาท
กรณีเกิดอุบัติเหตุจากการประมาทของคู่กรณี โดยมีคู่กรณียอมรับผิด
(ผู้เอาประกันต้องเป็นฝ่ายถูกเท่านั้น)



ประเภท 3 คุมกัน
ประเภท 2 คุมกัน

เล่มเบี้ย L5-2020: ระยะเวลาแคมเปญเริ่ม 1 กุมภาพันธ์ 2563 ไปจนกว่าจะมีการแจ้งเปลี่ยนแปลง

ความคุ้มครอง	3 เทเวศคุ้มกัน	2 เทเวศคุ้มกัน	2 เทเวศคุ้มกัน [MINI]
ความรับผิดชอบบุคคลภายนอก			
• ความรับผิดชอบต่อชีวิตร่างกายบุคคลภายนอก (ต่อคน)	500,000	500,000	500,000
• ความรับผิดชอบต่อชีวิตร่างกายบุคคลภายนอก (ต่อครั้ง)	10,000,000	10,000,000	10,000,000
• ความรับผิดชอบต่อทรัพย์สินของบุคคลภายนอก (ต่อครั้ง)	1,000,000	1,000,000	1,000,000
ความรับผิดชอบต่อรถเอาประกันภัย			
• เกิดอุบัติเหตุจากการประมาทของคู่กรณี โดยมีคู่กรณียอมรับผิด	100,000	100,000	100,000
• รถยนต์สูญหาย / ไฟไหม้	ไม่คุ้มครอง	200,000	100,000
ความคุ้มครองตามเอกสารแนบท้าย			
• อุบัติเหตุส่วนบุคคล (ต่อคน)	100,000	100,000	100,000
• ค่ารักษาพยาบาล (ต่อคน)	100,000	100,000	100,000
• การประกันตัวผู้ขับขี่ (ต่อครั้ง)	300,000	300,000	300,000
จำนวนที่นั่ง (ผู้ขับขี่รวมผู้โดยสาร)	5 ที่นั่ง	5 ที่นั่ง	5 ที่นั่ง

เงื่อนไขความคุ้มครอง: คุ้มครองจัดซ่อมความเสียหายต่อตัวรถยนต์คันเอาประกันภัย 100,000 บาท
กรณีเกิดอุบัติเหตุจากการประมาทของคู่กรณี โดยมีคู่กรณียอมรับผิด

3 เทเวศคุ้มกัน	อายุรถ	เบี้ยสุทธิ	เบี้ยรวม	เบี้ยกลม
รถเก๋ง (รหัส 110)	ไม่จำกัดอายุรถ	2,419	2,599.03	2,600
รถกระบะ (รหัส 320)		2,791	2,999.21	3,000
รถโดยสาร (รหัส 210)		3,444	3,700.06	3,700

2 เทเวศคุ้มกัน	อายุรถ	เบี้ยสุทธิ	เบี้ยรวม	เบี้ยกลม
รถเก๋ง (รหัส 110)	คุ้มครองกรณีรถยนต์สูญหาย/ไฟไหม้ 200,000 บาท	3,909	4,199.75	4,200
รถกระบะ (รหัส 320)		6,049	6,499.18	6,500
รถโดยสาร (รหัส 210)	รับรถ 2 - 15 ปี	8,377	8,999.77	9,000

2 เทเวศคุ้มกัน [MINI]	อายุรถ	เบี้ยสุทธิ	เบี้ยรวม	เบี้ยกลม
รถเก๋ง (รหัส 110)	คุ้มครองกรณีรถยนต์สูญหาย/ไฟไหม้ 100,000 บาท	3,164	3,399.39	3,400
รถกระบะ (รหัส 320)		5,305	5,699.89	5,700
รถโดยสาร (รหัส 210)	ไม่จำกัดอายุรถ	7,446	7,999.32	8,000



หัวหน้าทีม 1
น.ส แคนริยา เพ็ญสุริยะ (แคท)



หัวหน้าทีม 2
นายภาสกร แสนสุข (ต้อม)



หัวหน้าทีม 3
นายหาญ สิ้นเนียง (หาญ)



หัวหน้าทีม 4
นายอภิเดช จันพคุณ (ขวัญข้าว)



Non-Motor Life Specialist
นายธีรพงษ์ ผิวโพนม่วง (ธีร์)



เจ้าหน้าที่สาขาทีม 1
น.ส ยาวลักษณ์ ปูน้อย (แหวว)



เจ้าหน้าที่สาขา ทีม 2
น.ส นิศาชล จันทรศรี (ใบทอง)



เจ้าหน้าที่สาขา ทีม 3
นายสันติสุข มุงกุลคำขาว(หุ่ม)



เจ้าหน้าที่สาขา ทีม 4
นายคุณาวุฒิ โชคสวัสดิ์ (เฟม)



Non-Motor
นางสาวหนึ่งฤทัย ริวการิน (หนึ่ง)



เจ้าหน้าที่สาขา ทีม 1
น.ส พรสวรรค์ มีทองกลาง (ฝน)



เจ้าหน้าที่สาขา ทีม 2
น.ส พัชรี โยธาจันทร์ (แป็ง)



เจ้าหน้าที่สาขา ทีม 3
น.ส.อัญญาณณี แนวโอโล (หยยา)



เจ้าหน้าที่สาขา ทีม 4
นายเดชสิทธิ์ คำโกษร (เตี้ย)



เจ้าหน้าที่สาขา ทีม 1
น.ส ศศิธร บุบผาลุน (อบเชย)



เจ้าหน้าที่สาขา ทีม 2
น.ส.วนารีย์ ประกอบเลิศ(ต้นหยง)



เจ้าหน้าที่สาขา ทีม 3
น.ส.สุกัตตา วงศ์สกุลกัญญ์ (แพร่)



เจ้าหน้าที่สาขา ทีม 4
น.ส. ปิยธิดา หาญอาวุธ (อิง)



คุณคณิสันต์ สอิงทอง (ดาว)
ผวก.สาขาขอนแก่น

